Processchema

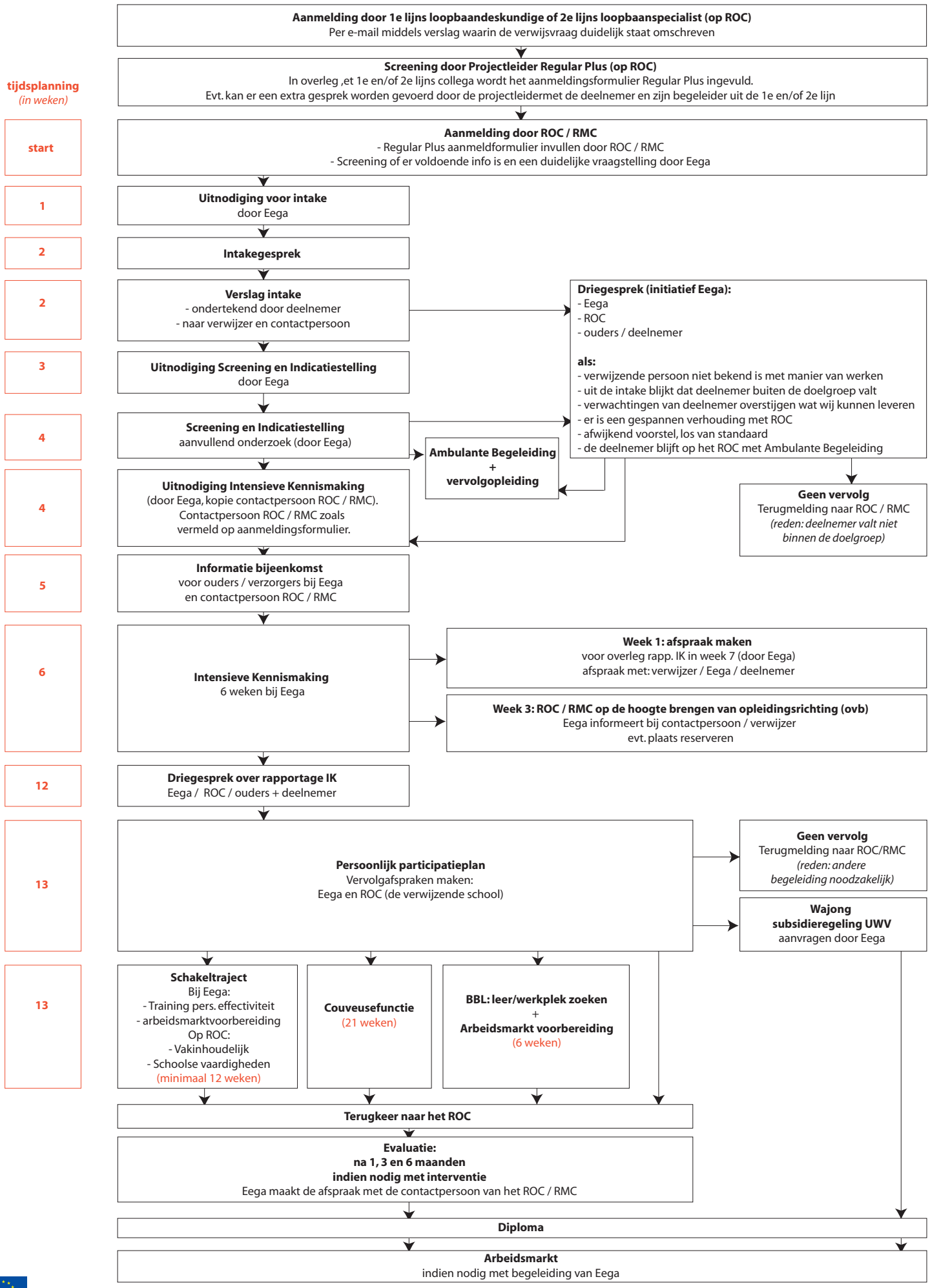

Het ESF-EQUAL project Regular Plus is geïnitieerd door Eega en wordt mede mogelijk gemaakt door de Europese Unie